

DL Sostegni bis. Contributi Anti Covid

TESTO DI LEGGE	ADEMPIMENTI PER LE SCUOLE DELL'INFANZIA	
	ISTITUZIONE AUTONOMA SCOLASTICA PARITARIA:	
	- Denominazione:	Scuola dell'Infanzia Paritaria "Asilo Infantile Ente Morale"
	- Cod. meccanografico:	MI1A535005
	- Indirizzo:	Via Matteotti 12
	- CAP:	20029
	- Comune:	Turbigo (Milano)
	- Natura giuridica dell'Ente:	Associazione Riconosciuta
a) l'organizzazione interna, con particolare riferimento all'articolazione degli uffici e all'organigramma;	ORGANIZZAZIONE INTERNA:	
	- N. Sezioni:	5
	- Responsabile della Scuola:	Presidente/Legale rappresentante
	- Organo Gestore:	CdA/Comitato di gestione
	- Coordinatore/trice con insegnamento:	Si
	- SCUOLA INFANZIA: Docenti n.:	5
	- SCUOLA INFANZIA: Personale non docente n.:	2
	- SCUOLA INFANZIA: Personale ATA n.:	4
	- PRIMA INFANZIA: Educatrici n.:	0
	- PRIMA INFANZIA: Personale ATA n.:	0
	- Ufficio di Segreteria n.:	1
	- Altro:	

DL Sostegni bis. Contributi Anti Covid

b) le informazioni relative ai titolari di incarichi di collaborazione o consulenza, compresi gli estremi dell'atto di conferimento dell'incarico, il curriculum vitae e il compenso erogato;	INCARICHI DI COLLABORAZIONE O CONSULENZA:	
	- Nell'anno scolastico 2020-2021 indicare se vi sono stati incarichi di collaborazione/consulenza con specifico riferimento all'attività scolastica: [Si precisa che trattasi di incarichi "ad personam" non ad enti, associazioni, cooperative o società].	Si
	- Indicare il numero totale di contratti:	1
c) il conto annuale del personale e delle relative spese sostenute, con particolare riferimento ai dati relativi alla dotazione organica e al personale effettivamente in servizio e al relativo costo, nonché i tassi di assenza;	COSTO DEL PERSONALE:	
	- il costo complessivo annuale del personale dipendente, relativo all'esercizio 2020 ammonta ad euro:	235467
	- il tasso di assenza percentuale di tutto il personale nell'a.s. 2020/2021 è del:	2 %
d) i dati relativi al personale in servizio con contratto di lavoro non a tempo indeterminato;	PERSONALE A TEMPO DETERMINATO:	
	- Docenti n.:	0
	- Personale non docente n.:	1
	- Personale ATA n.:	1
	- Educatori prima infanzia n.:	0
e) i documenti e gli allegati del bilancio preventivo e del conto consuntivo;	DOCUMENTI E ALLEGATI AL BILANCIO:	
		Il bilancio è allegato
f) le informazioni relative ai beni immobili e agli atti di gestione del patrimonio.	PROPRIETA' BENI IMMOBILIARI:	
	- L'Ente (scuola) è proprietario dell'immobile:	Si

DL Sostegni bis. Contributi Anti Covid

ORGANIGRAMMA DELLA SCUOLA DELL'INFANZIA: Scuola dell'Infanzia Paritaria "Asilo Infantile Ente Morale"
N° SEZIONI: 5

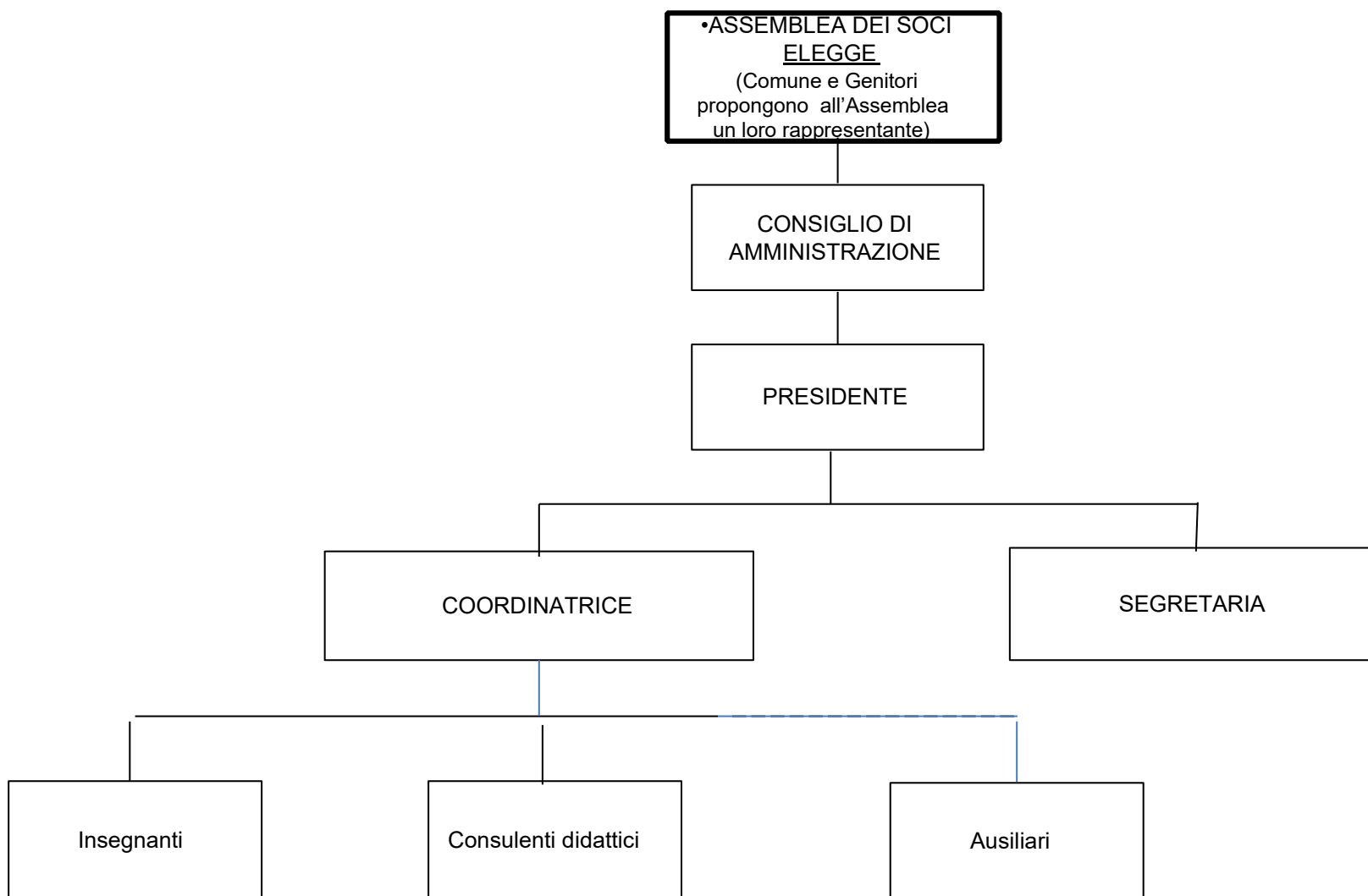

STATO PATRIMONIALE			ATTIVO	PASSIVO	%	Cee	Cee D.		
1100	N	CASSA	477,99		0,06	120	0		
1		DENARO E VALORI ESISTENTI IN CASSA	477,99						
5000	N	ERARIO C/IVA		363,00	0,05	103	210		
5		ERARIO C/IVA		363,00					
11111	B	BANCO POPOLARE	346.985,77		41,69	118	174		
11134	B	BANCA DI LEGNANO/BANCA POP. MILANO	59.909,04		7,20	118	174		
11144	B	BANCA BPM PREPAGATA	375,58		0,05	118	174		
11		CREDITI V/BANCHE	407.270,39						
12300	N	TITOLI	39.619,78		4,76	114	0		
12301	N	F.DO ANIMA SALVADANAIO	46.341,19		5,57	114	0		
12		TITOLI DI CREDITO	85.960,97						
14211	N	CREDITI TRIBUTARI A LUNGO TERMINE	4.345,00		0,52	99	0		
14		ALTRI CREDITI	4.345,00						
18200	N	RISCONTI ATTIVI	574,83		0,07	123	0		
18		RATEI E RISCONTI ATTIVI	574,83						
20100	N	DEPOSITI CAUZIONALI	5,16		0,00	60	0		
2		IMMOBILIZZAZIONI FINANZIARIE	5,16						
21100	N	ARREDAMENTO	22.754,48		2,73	30	0		
21202	N	MACCH.UFF.ELETT.ELETTRON.	4.572,82		0,55	30	0		
21900	N	MOBILI E ARREDI	18,00		0,00	30	0		
21		I MOBILI	27.345,30						
22100	N	IMPIANTI GENERICI	4.006,62		0,48	28	0		
22205	N	MACCHINARI GENERICI	49.228,15		5,91	28	0		
22300	N	ATTREZZATURE	14.838,70		1,78	29	0		
22305	N	IMPIANTI E MACCHINARI GENERICI	2.520,00		0,30	28	0		
22350	N	FORNO	3.330,00		0,40	28	0		
22		GLI IMPIANTI E I MACCHINARI	73.923,47						
23500	N	IMMOBILI	230.314,00		27,67	27	0		
23		GLI IMMOBILI	230.314,00						
37000	P	FORNITORI		6.020,14	0,76	186	0		
37400	N	FATTURE DA RICEVERE		7.455,86	0,94	186	0		

STATO PATRIMONIALE			ATTIVO	PASSIVO	%	Cee	Cee D.		
37		FORNITORI		13.476,00					
38401	N	ESATTORIA C/RIT.AUTONOMI	93,56		0,01	210	0		
38402	N	ESATTORIA C/RIT.DIPENDENTI		1.124,78	0,14	103	210		
38403	N	INAIL C/CONTRIBUTI	179,40		0,02	103	214		
38408	N	ERARIO C/IMPOSTA SOSTITUTIVA	8,80		0,00	103	210		
38410	N	IRAP		396,00	0,05	103	210		
38500	N	INPS C/CONTRIBUTI		2.919,00	0,37	103	214		
38509	N	FONDO PENSIONI		1.635,55	0,21	103	214		
38510	N	CESSIONE DEL QUINTO		254,00	0,03	218	0		
38700	N	DIPENDENTI C/RETRIBUZIONI		17.871,00	2,26	218	0		
38931	N	ERARIO C/IRES	1.782,74		0,21	103	210		
38932	N	ERARIO IMU		22.800,00	2,88	103	210		
38		ALTRI DEBITI		44.935,83					
40304	N	FONDO GRATUITA'		7.000,00	0,88	157	0		
4		F.DI SVALUTAZIONE		7.000,00					
42100	N	RATEI PASSIVI		37.808,40	4,78	222	0		
42200	N	RISCONTI PASSIVI		43.488,29	5,49	222	0		
42		RATEI E RISCONTI PASSIVI		81.296,69					
44100	N	FONDO T.F.R.		129.662,47	16,38	159	0		
44		F.DI ACC.INDENNITA' ED ANZIANITA'		129.662,47					
45110	N	F.DO AMM.TO ARREDAMENTO		22.413,23	2,83	30	0	S	
45122	N	F.DO AMM.TO MACCH.UFF.EL.ELETTRON.		4.466,32	0,56	30	0	S	
45134	N	F.DO AMM. MOBILI E ARREDI		18,00	0,00	30	0	S	
45200	N	F.DO AMM.TO IMPIANTI E MACCHINARI		2.520,00	0,32	28	0	S	
45210	N	F.DO AMM.TO IMPIANTI GENERICI		2.537,44	0,32	28	0	S	
45211	N	F.DO AMM.TO IMPIANTI SPECIFICI		3.330,00	0,42	28	0		
45220	N	F.DO AMM.TO MACCHINARI		49.228,19	6,22	28	0	S	
45300	N	F.DO AMM.TO ATTREZZATURA		10.707,69	1,35	29	0	S	
45400	N	F.DO AMM.TO IMMOBILI		230.314,00	29,09	27	0	S	
45		F.DI DI AMMORTAMENTO		325.534,87					
49700	N	FONDO DOTAZIONE INDISPONIBILE		52.000,00	6,57	133	0		
49		RISERVA LEGALE		52.000,00					
50100	N	ATTIVO NETTO		87.493,83	11,05	132	0		
5		CAPITALE NETTO		87.493,83					
51200	N	UTILI ES.PRECED.		47.777,99	6,04	148	0		
51		UTILE D'ESERCIZIO		47.777,99					

2 235 ASILO INFANTILE - ENTE MORALE
 VIA MATTEOTTI, 12 - 20029 TURBIGO
 COD.FISC. 03417920158 P.IVA 03417920158
 REG. IMPRESE DI MILANO N. 03417920158 R.E.A. N. 1591765
 BILANCIO DAL 01-01-2020 AL 31-12-2020 (STATO PATRIMONIALE)

VALUTA: EUR

STATO PATRIMONIALE			ATTIVO	PASSIVO	%	Cee	Cee D.		
			832.281,61	791.605,18					
		STATO PATRIMONIALE (Utile)		40.676,43					

CONTO ECONOMICO			COSTI	RICAVI	%	Cee	Cee D.		
54700	S	COSTO ACQUISTO MERCI	18.260,90		5,85	22	0		
54711	S	COSTO ACQUISTO MATERIALE DI CONSUMO	7.618,43		2,44	22	0		
54		SPESE PER ACQUISTI	25.879,33						
55021	S	CONTRIBUTI CARICO DITTA / IMPIEGATI	25.846,57		8,28	27	0		
55022	S	CONTRIBUTI CARICO DITTA / OPERAI	10.829,22		3,47	27	0		
55100	S	STIPENDI	142.181,03		45,56	26	0		
55200	S	SALARI	39.735,72		12,73	26	0		
55300	S	ACCANTONAMENTO T.F.R. IMPIEGATI	12.236,07		3,92	28	0		
55301	S	ACCANTONAMENTO T.F.R. OPERAI	3.401,81		1,09	28	0		
55500	S	COSTI ASS.VI I.N.A.I.L.	901,70		0,29	27	0		
55905	S	SPESE MEDICHE PERIODICHE DIPEN.	335,10		0,11	30	0		
55		SPESE PER PREST. LAV. E REL.CONTR.	235.467,22						
56001	S	COSTI POSTELEGRAFICI	10,03		0,00	23	0		
56002	S	COSTI ENERGIA ELETTRICA	3.138,42		1,01	23	0		
56004	S	COSTI ASSICURATIVI	4.653,10		1,49	23	0		
56007	S	ELABORAZIONE DATI ESEGUITI DA TERZI	3.500,00		1,12	23	0		
56011	S	SPESE PRESTAZIONI DA TERZI	2.430,00		0,78	23	0		
56016	S	COSTI PER AGGIORNAM. PROFESSIONALE	400,00		0,13	23	0		
56017	S	SPESE TELEFONICHE CELLULARE	196,83		0,06	23	0		
56019	S	GAS METANO	4.262,43		1,37	23	0		
56020	S	SPESE TELEFONICHE	1.183,44		0,38	23	0		
56021	S	SERVIZIO ACQUA POTABILE	485,69		0,16	23	0		
56081	S	PRESTAZ. SICUREZ. E MEDICINA LAVORO	517,00		0,17	23	0		
56082	S	PRESTAZIONI OCCASIONALI	460,00		0,15	23	0		
56911	S	PULIZIA E IGIENE	1.508,94		0,48	22	0		
56915	S	NOLEGGIO ATTREZZATURE	960,00		0,31	24	0		
56		SPESE PER PRESTAZIONI DI SERVIZIO	23.705,88						
57200	S	IRPEG/IRES DI COMPETENZA	2.067,00		0,66	97	0		
57708	S	TASSA ANNUALE C.C.I.A.A.	53,00		0,02	41	0		
57709	S	IRAP	1.573,00		0,50	97	0		
57713	S	IMU - IMPOSTA MUNICIPALE UNICA	712,00		0,23	41	0		
57913	S	IVA INDEDUCIBILE	9.100,05		2,92	41	0		
57		IMPOSTE E TASSE	13.505,05						
61200	S	INTERESSI IVA/IMPOSTE	10,00		0,00	41	0		
61		INTERESSI SU ALTRI DEBITI	10,00						
62310	S	SPESE BANCARIE	652,45		0,21	23	0		
62		SCONTI ED ONERI FINANZIARI	652,45						
63110	S	QUOTA AMM.TO ARREDAMENTO	157,50		0,05	34	0		
63122	S	QUOTA AMM.TO MACCH.UFF.EL.ELETT.	213,00		0,07	34	0		
63210	S	QUOTA AMM.TO IMPIANTI GENERICI	313,30		0,10	34	0		

CONTO ECONOMICO			COSTI	RICAVI	%	Cee	Cee D.		
63400	S	QUOTA AMM.TO ATTREZZATURA	909,56		0,29	34	0		
63		AMMORTAMENTI	1.593,36						
66006	S	BENI STRUMENTALI <516,46	2.034,43		0,65	22	0		
66		BENI STRUMENTALI INF. 1.000.000	2.034,43						
69500	S	MINUSVALENZA FONDO	547,08		0,18	41	0		
69		MINUSVALENZE	547,08						
70103	S	ASSOCIAZIONI	813,00		0,26	41	0		
70130	S	SPESE MANUTENZIONE E RIPARAZIONE	4.057,62		1,30	23	0		
70201	S	VALORI BOLLATI E VIDIME	159,60		0,05	23	0		
70203	S	CANCELLERIA E STAMPATI	1.322,61		0,42	22	0		
70208	S	SPESE C.C.I.A.A.	65,00		0,02	41	0		
70211	S	ABBONAMENTI	597,08		0,19	41	0		
70620	S	MULTE E SANZIONI	31,25		0,01	41	0		
70650	S	COSTI VARI	1.577,08		0,51	41	0		
70700	S	ABBUONI E SCONTI PASSIVI	1,09		0,00	12	0		
70704	S	COSTI NON DEDUCIBILI	70,00		0,02	41	0		
7		SPESE E PERD. DIVERSE E SOPRAV.PAS.	8.694,33						
73170	R	RETTE		115.332,50	32,69	12	0		
73171	R	ISCRIZIONI		4.590,00	1,30	12	0		
73172	R	CONTRIBUTI COMUNE		84.542,90	23,97	12	0		
73173	R	CONTR. MINISTERO PUB. ISTRUZIONE		90.654,10	25,70	12	0		
73174	R	ALTRI INCASSI E CONTRIBUTI (5x1000)		25.646,06	7,27	12	0		
73175	R	QUOTE ASSOCIATIVE		1.200,00	0,34	12	0		
73176	R	ALTRI RICAVI E PROVENTI		3.522,49	1,00	12	0		
73177	R	OFFERTE E OBLAZIONI		4.431,09	1,26	12	0		
73905	R	CONTRIBUTI REGIONALI LOMBARDIA		9.354,36	2,65	17	0		
73		RICAVI VENDITA E PRES. SEVIZI		339.273,50					
77002	R	INTERESSI ATTIVI DA TITOLI		1.581,34	0,45	67	0		
77		INTERESSI DEI TITOLI		1.581,34					
84107	R	SOPRAVVENIENZA ATTIVA DA IRAP		588,50	0,17	18	0		
84109	R	CONTRIBUTO A FONDO PERDUTO COVID 19		11.321,00	3,21	0	0		
84900	R	ABBUONI E SCONTI ATTIVI		1,22	0,00	67	0		
84		PROVENTI RICAVI DIV.SI SOPRAV.ATTIV		11.910,72					
		CONTO ECONOMICO (Utile)	312.089,13	352.765,56					
			40.676,43						

2 235 ASILO INFANTILE - ENTE MORALE
VIA MATTEOTTI, 12 - 20029 TURBIGO
COD.FISC. 03417920158 P.IVA 03417920158
REG. IMPRESE DI MILANO N. 03417920158 R.E.A. N. 1591765
BILANCIO DAL 01-01-2020 AL 31-12-2020 (CONTO ECONOMICO)

=====

		CONTO ECONOMICO		COSTI	RICAVI	%		Cee		Cee D.			
--	--	-----------------	--	-------	--------	---	--	-----	--	--------	--	--	--

=====